ASSISTÊNCIA SOCIAL E DIREITOS HUMANOS

ENCONTRÃO DA TERCEIRA IDADE REÚNE 600 PESSOAS EM GUAÇUÍ

O EVENTO ACONTECEU DURANTE TODO O DOMINGO E REUNIU MEMBROS DA TERCEIRA IDADE DE GUAÇUÍ E 15 MUNICÍPIOS VISITANTES

Publicado em 15/10/2018 às 11:48 (Atualizado em 02/05/2024 às 08:50), postado por Comunicação Guaçuí , Fonte: Assistência Social Guaçuí

Durante todo este domingo (14), foi realizado o 1º Encontrão do Grupo da Terceira Idade Alegria de Viver, de Guaçuí. O encontro reuniu grupos vindos de outros 15 municípios e aconteceu no Centro de Convivência "Maria da Penha Rocha Couzi", organizado pela equipe da Terceira Idade, da Secretaria Municipal de Assistência Social e Direitos Humanos (Semasdh).

Os membros do Grupo Alegria de Viver e dos grupos visitantes chegaram ao Centro de Convivência ? construída pelo município para oferecer toda a estrutura necessária para as atividades do grupo ? na parte da manhã, onde encontraram o local montado para um dia inteiro de muito forró e troca de vivências. E a música começou cedo, às 10 horas, com o grupo Forró Mais.

Depois do almoço, que custou apenas R$ 10,00 por pessoa, a festa continuou com a música de Fábio Azevedo e da dupla Ronny e Roney. O grande salão do Centro de Convivência ? que

arrancou afirmações de admiração e elogios dos visitantes ? ficou lotado durante todo o dia, com o pessoal mostrando muita disposição para dançar. Além disso, havia espaço reservado para muita bate papo e fortalecimento de amizades. Segundo a coordenação da Terceira Idade de Guaçuí, mais de 600 pessoas estiveram presentes ao evento.

A coordenadora da Terceira Idade de Guaçuí, Renata Salles, se mostrou muito satisfeita com a realização do Encontrão e disse que os objetivos foram atingidos. "Conseguimos fazer uma bonita festa e atingimos nossos objetivos que, além de dar momentos de alegria para os membros de nosso e outros grupos, era o de mostrar a todos o nosso Centro de Convivência, que é um dos melhores do Estado ? se não o melhor, com certeza, e o que oferecemos para nosso pessoal da Terceira Idade em Guaçuí", afirmou a coordenadora.

Renata também agradeceu o empenho de toda a equipe da Terceira Idade e da Semasdh, assim como o apoio da secretária municipal de Assistência Social e Direitos Humanos, Josilda Amorim, e do vereador Paulinho do Vitalino ? que estavam presentes. "Também preciso destacar o apoio que recebi da Renata Brum, do Cras, da coordenadora da Casa dos Conselhos, Elizete Aparecida de Souza Sesse, e da Célia Francisquini e toda equipe do Senai, a Viviani Rinaldi, o Márcio Alves e a Juliane Egídio", destacou.

Informações para a imprensa
Superintendência de Imprensa Oficial

(28) 3553-1387

Marcos Freire

comunicacao@guacui.es.gov.br

www.guacui.es.gov.br

www.facebook.com.br/prefeituradeguacui

www.youtube.com/prefeituradeguacui

www.twitter.com/guacui_gov

GALERIA

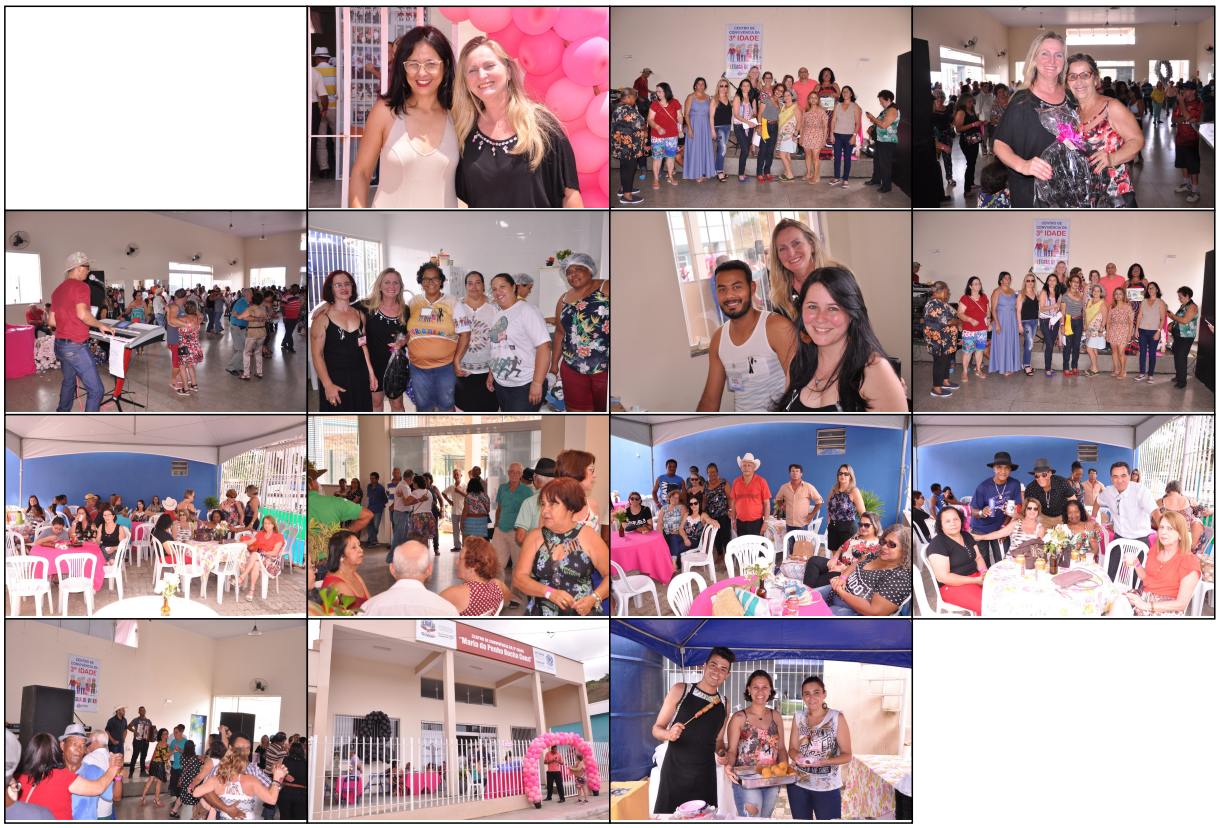

AUTENTICAÇÃO

d62ad1a85fa268991acc35a9a4321858

https://guacui.es.gov.br/noticia/2018/10/encontrao-da-terceira-idade-reune-600-pessoas-em-guacui.html